

Certificat în temeiul articolului 35 alineatul (1) din Regulamentul (UE) 2018/848 privind producția ecologică și etichetarea produselor ecologice

Partea I: Elemente obligatorii	I.1 Numărul documentului RO-ECO-021.642-0009480.2024.001			I.2 Tipul de operator <input checked="" type="checkbox"/> Operator <input type="checkbox"/> Grup de operatori		
	I.3 Operator sau grup de operatori Nume NĂFUREANU BOGDAN-MIHAI PF Adresă Sat Hîntești, Str. Principală, Nr. 156, Jud. Argeș 117505 Moșoaia Țară România Codul ISO RO			I.4 Autoritatea competentă sau autoritatea de control/organismul de control Autoritatea CERTROM SRL (RO-ECO-021) Adresă Calea 13 Septembrie nr. 231 A, Sc. 1, Et. 14, Ap. 54, Sector 5, , 050723, Bucharest Țară România Codul ISO RO		
	I.5 Activitatea sau activitățile operatorului sau ale grupului de operatori • Producție					
	I.6 Categoria sau categoriile de produse menționate la articolul 35 alineatul (7) din Regulamentul (UE) 2018/848 al Parlamentului European și al Consiliului și metodele de producție • (a) Plante și produse vegetale neprelucrate, inclusiv semințe și alte materiale de reproducere a plantelor Metoda de producție: - Producție ecologică exceptând în cursul perioadei de conversie					
	Prezentul document a fost eliberat în conformitate cu dispozițiile Regulamentului (UE) 2018/848 pentru a se certifica faptul că operatorul sau grupul de operatori îndeplinește cerințele din regulamentul menționat.					
	I.7 Data, locul Data 29 august 2024 Numele și CERTROM SRL 12:59:45 +02 semnătura (Europe/Luxem bourg) Locul Bucharest (RO)			I.8 Valabilitate Certificat valabil de la 01/08/2024 la 31/12/2025		

Certificat în temeiul articolului 35 alineatul (1) din Regulamentul (UE) 2018/848 privind producția ecologică și etichetarea produselor ecologice

Partea II: Elemente optionale specifice	II.1 Repertoriu de produse		
	Denumirea produsului		Codul din Nomenclatura combinată (NC) astfel cum este menționat în Regulamentul (CEE) nr. 2658/87 pentru produsele care intră sub incidența Regulamentului (UE) 2018/848
	Livadă alun		Ecologică
	II.2 Cantitatea de produse		
	II.3 Informații privind terenul		
	II.4 Lista localurilor sau a unităților în care își desfășoară activitatea operatorul sau grupul de operatori		
	Adresa sau geolocalizarea	Activitate	Descrierea activității sau activităților menționate la punctul 5 din partea I
	Com. Rătești, Jud. Argeș	Producție	Producție vegetală
	II.5 Informații cu privire la activitatea sau activitățile desfășurate de operator sau de grupul de operatori și la desfășurarea activității sau a activităților în scopuri proprii sau în calitate de subcontractant care desfășoară activitatea sau activitățile pentru un alt operator, subcontractantul fiind responsabil de activitatea sau activitățile desfășurate		
II.6 Informații privind activitatea sau activitățile desfășurate de partea terță subcontractantă în conformitate cu articolul 34 alineatul (3) din Regulamentul (UE) 2018/848			
II.7 Lista subcontractanților care desfășoară o activitate sau activități pentru operator sau grupul de operatori în conformitate cu articolul 34 alineatul (3) din Regulamentul (UE) 2018/848, pentru care operatorul sau grupul de operatori rămâne responsabil în ceea ce privește producția ecologică și pentru care nu a transferat responsabilitatea respectivă subcontractantului			
II.8 Informații privind acreditarea organismului de control în conformitate cu articolul 40 alineatul (3) din Regulamentul (UE) 2018/848			
Denumirea organismului de acreditare	RENAR		
Link către certificatul de acreditare	https://www.renar.ro/index.php/oec/get_oec_details/42603		
II.9 Alte informații			



CertRom



BUCUREȘTI, Calea 13 Septembrie nr. 231A, et. 14, Sect. 5;
Tel 021.410.25.89, E-mail: office@certrom.ro, Web: www.certrom.ro

COD: RO-ECO-021

Denumirea operatorului¹⁾

NĂFUREANU BOGDAN-MIHAI PF

Sediul exploatației¹⁾:

ROMÂNIA – Com. Moșoaia, Sat Hințești, Str.
Principală, Nr. 156, Jud. Argeș

ID fermier APIA¹⁾

RO011014587

Codul clientului – organism
de control

NĂ/61511

Tipul activității¹⁾:

Producție vegetală

Nr./data contractului încheiat
cu organismul de control¹⁾

2861 / 20.05.2020

**ANEXA 2 LA
CERTIFICAT*****

nr. RO-ECO-021.642-0009480.2024.001/01.08.2024

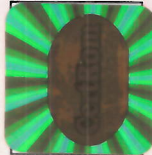

Nume, cod si CUI CertRom¹⁾

CertRom SRL, RO-ECO-021, RO13506930

ID	Județul	Localitatea	Codul Sirsup	Nr. blocului fizic	Nr. parcele agricole	Cultura	Suprafața în agricultura ecologică, din care:				Intervenția/ Pachetul/ Varianta 2), 3)	Contaminarea cu produse sau substanțe neautorizate ce pot fi atribuite operatorului DA/NU
							** Suprafața totală (ha)	** Suprafața conversie anul I (ha)	** Suprafața conversie anul II (ha)	** Suprafața conversie anul III (ha)		
12493	Argeș	Rătești	18331	251	1	Livadă alumi	5,00	-	-	5,00	DR-05/3	-

1) Câmpuri obligatorii

2) Intervenția DR-04- Agricultură ecologică- conversie din Planul strategic 2023-2027 conține următoarele pachete:

- pachetul 1 - Culturi agricole pe terenuri arabile (inclusiv plante de nutreț) aflate în conversia la agricultura ecologică;
- pachetul 2 - Legume (inclusiv cartofi) aflate în conversia la agricultura ecologică;
- pachetul 3 - Livezi aflate în conversia la agricultura ecologică;
- pachetul 4 - Vii aflate în conversia la agricultura ecologică;
- pachetul 5 - Plante medicinale și aromatice aflate în conversia la agricultura ecologică;
- pachetul 6 - Pajiști permanente aflate în conversia la agricultura ecologică;
- varianta 6.1 - pajiști permanente aflate în conversia la agricultura ecologică;
- varianta 6.2 - pajiști permanente aflate în conversia la agricultura ecologică cu angajament de agromediu și climă.

Intervenția DR-05- Agricultură ecologică – menținerea certificării din Planul strategic 2023-2027 conține următoarele pachete:

- pachetul 1 - Culturi agricole pe terenuri arabile (inclusiv plante de nutreț) certificate în agricultura ecologică;
- pachetul 2 - Legume (inclusiv cartofi) certificate în agricultura ecologică;
- pachetul 3 - Livezi certificate în agricultura ecologică;
- pachetul 4 - Vii certificate în agricultura ecologică;
- pachetul 5 - Plante medicinale și aromatice certificate în agricultura ecologică;
- pachetul 6 - Pajiști permanente certificate în agricultura ecologică;
- varianta 6.1 - pajiști permanente certificate în agricultura ecologică;
- varianta 6.2 - pajiști permanente certificate în agricultura ecologică cu angajament de agromediu și climă.

Data actualizării: **01.08.2024**



CertRom



BUCUREȘTI, Calea 13 Septembrie nr. 231A, et. 14, Sect. 5;
Tel 021.410.25.89, E-mail: office@certrom.ro, Web: www.certrom.ro

COD: RO-ECO-021

ID	Județul	Localitatea	Codul Sursup	Nr. blocului fizic	Nr. parcelei agricole	Cultura	Suprafața în agricultura ecologică, din care:				Interventia/ Pachetul/ Varianta 2), 3)	Contaminarea cu produse sau substanțe neautorizate ce pot fi atribuite operatorului DA/NU
							** Suprafața totală (ha)	** Suprafața conversie anul I (ha)	** Suprafața conversie anul II (ha)	** Suprafața conversie anul III (ha)		

3) Se completează și pachetele/variantele similare aferente submăsurilor 11.1 – Sprijin pentru conversia la practicile și metodele de agricultură ecologică și 11.2 – Sprijin pentru menținerea practicilor și metodelor de agricultură ecologică din măsura 11- Agricultură ecologică din Programul național de dezvoltare rurală 2014-2020, pentru angajamentele aflate în desfășurare.

4) Se completează numai pentru parcelele contaminate. Dacă parcela a fost contaminată din vina fermierului, se completează „DA”. Dacă parcela a fost contaminată, dar nu din vina fermierului, se completează „NU”

** „Suprafața în agricultura ecologică, din care:”

***:certificatul emis în baza art. 35, alin. (1) din Regulamentul (UE) 848/2018 al Parlamentului european și al Consiliului din 30 mai 2018 privind producția ecologică și etichetarea produselor ecologice și de abrogare a Regulamentului (CE) nr. 834/2007 al Consiliului

Director General CertRom,
Dinu Laurentiu Mihai

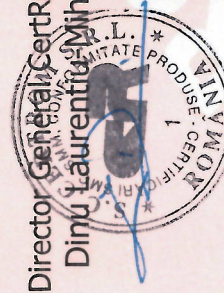

Data actualizării: 01.08.2024

PREZENTA ANEXĂ ESTE VALABILĂ NUMAI ÎN SOȚIȚĂ DE CERTIFICAT

PCP-09.01-PE-F01 Ed.6 Rev.5

Pagina 2